

SISTEMA DE ADMINISTRAÇÃO REGIONAL DE OIZUMI

O QUE É A ADMINISTRAÇÃO REGIONAL

Para que a cidade tenha uma linha direta e eficiente de comunicação com a população, Oizumi foi dividida em 31 regiões (Gyosei Ku), para que todo o serviço público chegue igualmente a cada morador deste município.

1. ESQUEMA DE ADMINISTRAÇÃO REGIONAL

(Varia de uma região para outra)

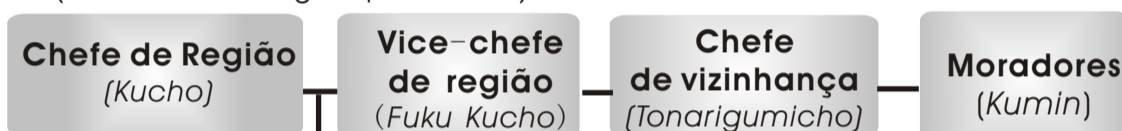

RESPECTIVAS ASSOCIAÇÕES (Encarregados)

- ➔ Presidente do Salão Público
- ➔ Presidente da Associação Infantil
- ➔ Grupo da Amizade (3ª Idade)
 - ➔ Associação de Senhoras
 - ➔ Repartição Corpos de Bombeiros
 - ➔ Associação Infanto-juvenil
 - ➔ Tesoureiro e Auditoria
 - ➔ Associação da Assistência Social
 - ➔ Inspetor do Bem Estar Público
 - ➔ Preservação da Saúde Mãe-filho
 - ➔ Inspetor da Higiêne Sanitarista
 - ➔ Inspetor de Ensino Igualdade Social
 - ➔ Outras Entidades

5. FINALIDADE DO KUHI

(1) Para uso nas atividades Anuais

- Assembléia Geral
- Reuniões dos tonarigumichos
- Festival de Verão de Oizumi (Oizumi Matsuri)
- Gincana de Esportes Municipal
- Festival de Verão do Bairro (Nyouryousai)
- Festa de Ano Novo

(2) Para várias doações monetárias.

- Associações de Assistências Sociais
- Doações à Cruz Vermelha
- Entidades de Caridade, etc.

(3) Para auxílio à várias outras entidades

- Para o salão público e demais entidades

(4) Custeio

- Despesas com energia elétrica, gás, telefone, água, reposição almocharifado, conserto das luminárias externas e, demais custos necessários para a administração do bairro

6. ATIVIDADES ANUAIS DA REGIÃO

1. Mutirão de Limpeza

Para preservar a organização de seu ambiente de moradia, cada morador está incumbido de limpar as ruas e córregos de sua região. A participação de pelo menos um membro da família é obrigatória. Esta campanha é realizada duas vezes ao ano (em maio e em outubro).

2. Festival de Verão

Oizumi Matsuri (final de julho), um festival que engloba toda a cidade. A região tem sua participação com os andores mirins e adultos, e mais os carros alegóricos que rodarão as ruas nos dois dias deste grande evento. A concentração dos moradores da região será feito no próprio Salão Público.

3. Festival Nyoryousai

Comemoração à entrada do outono. Realizada em meados de agosto, com a participação de todos da região. Uma festa cheia de atrações como: karaokê, yaguibushi, barraquinhas e sorteios.

4. Gincana Esportiva Municipal

Um dos principais evento de outono. O Chomin Taiikusai é uma atividade esportiva com a participação de todos os moradores de todas as faixas etárias. Cada região tem a sua cota de atletas para competir nesta gincana.

2. SERVIÇOS DA ADMINISTRAÇÃO REGIONAL

1. Divulgação dos avisos da Prefeitura para seus moradores.
2. Planejamento e execução das atividades de interlçamento entre os próprios moradores da região: festivais, atividades esportivas e recreativas.



3. Programas de Higiêne da Região (limpeza dos córregos, orientação quanto a forma correta de Depositar e jogar o lixo)



4. Zelar pela segurança e conforto de sua região

3. TARIFAS REGIONAIS (Kuhi)

Para dar prosseguimento a esta administração regional, é preciso que todos os moradores contribuam com a Taxa Regional "Kuhi", cujo valor é estipulado conforme as necessidades de cada região.

A arrecadação será feita pelos respectivos Chefes de Vizinhança "tonarigumicho". Cada qual irá de casa em casa para o recolhimento. A forma de recolhimento e o valor a ser recolhido, varia de uma região para outra, geralmente é recolhida semestralmente.

4. CUSTOS COM FESTIVIDADES

É cobrado uma taxa por família (valor varia de uma região para outra)

