

凡例	Legend	Notas
① 避難所 Place of evacuation Refúgios		避難方向 Direction of evacuation Sentido de Refúgio
防災倉庫 Disaster-preparedness storage Depósito Anti-Catástrofe		消防団詰所 Fire Station Depósito dos Bombeiros
○ 役場 Town Office Posto da Prefeitura		県境界線 Prefectural borders Fronteira da Província
⊕ 公共施設 Public facility Instituição Pública		市町境界線 Town borders Fronteira da Cidade
Y 消防署 Fire department Bombeiros		国道 National Route Rota Nacional
⊗ 警察署・交番(駐在所) Police department/police stand (substation) Polícia · Koban (Posto Policial)		主要地方道・県道 Major local roads/prefectural roads Vias Principais · Rota Estadual
文 学校 School Escola		信号 Traffic lights Sinal
ⓐ 公民館 Civic hall Centro Comunitário		私鉄 Private railroad Ferrovia
ⓑ 郵便局 Post office Correios		神社・寺院 Shinto shrine / Buddhist temple Templo Xintoista / Templo Budista

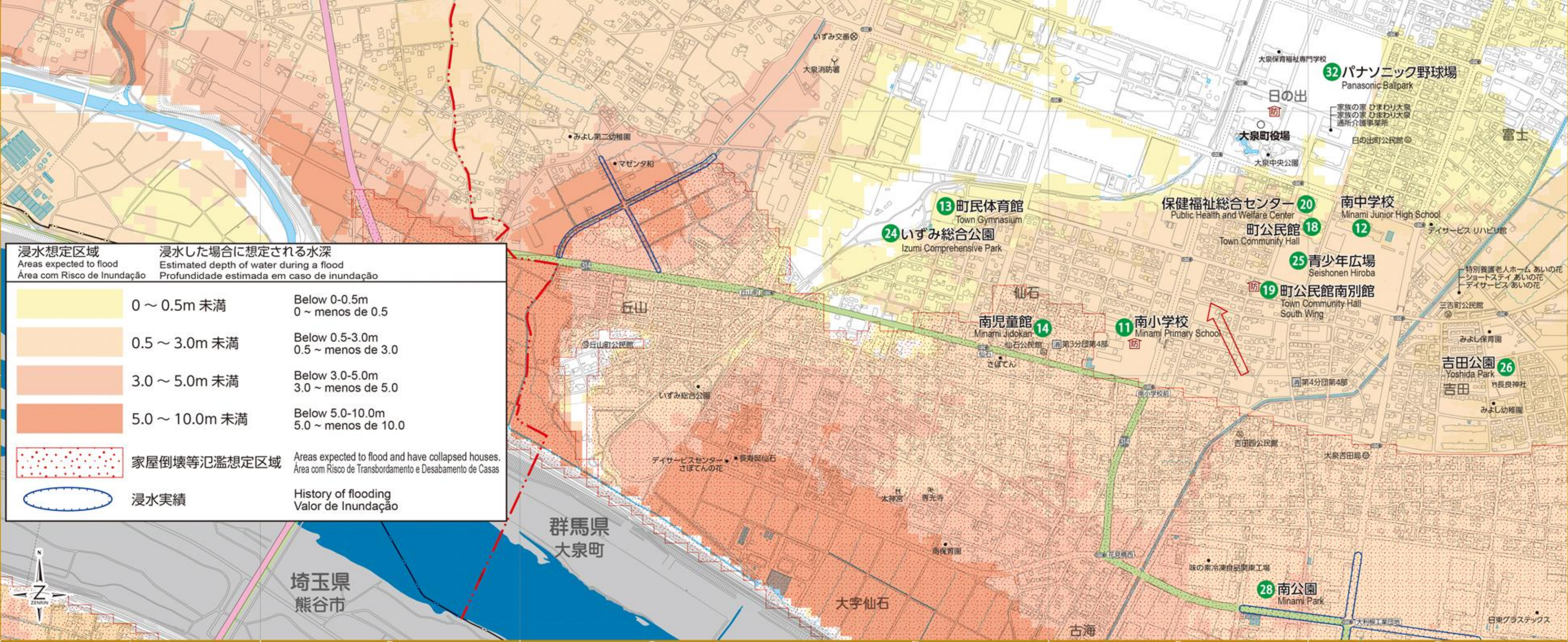

浸水想定区域 Areas expected to flood Área com Risco de Inundação	浸水した場合に想定される水深 Estimated depth of water during a flood Profundidade estimada em caso de inundação
	0 ~ 0.5m 未満 Below 0-0.5m 0 ~ menos de 0.5
	0.5 ~ 3.0m 未満 Below 0.5-3.0m 0.5 ~ menos de 3.0
	3.0 ~ 5.0m 未満 Below 3.0-5.0m 3.0 ~ menos de 5.0
	5.0 ~ 10.0m 未満 Below 5.0-10.0m 5.0 ~ menos de 10.0
	家屋倒壊等氾濫想定区域 Areas expected to flood and have collapsed houses. Área com Risco de Transbordamento e Desabamento de Casas
	浸水実績 History of flooding Valor de Inundação